

MUNICÍPIO DE NOVA ARAÇÁ

PROJETO DE LEI Nº 70/2021

AUTORIZA O PODER EXECUTIVO MUNICIPAL A RECEBER EQUIPAMENTO EM DAÇÃO EM PAGAMENTO DE DÍVIDA ATIVA E DÁ PROVIDÊNCIAS.

Atos.º recebido em: 02/08/21

Assinatura: *[Assinatura]*

ADEMIR DAL POZZO, Prefeito Municipal de Nova Araçá – RS, no uso de suas atribuições legais, conferidas pela Lei.

Faço saber que a Câmara Municipal de Vereadores, aprovou e eu sanciono e promulgo a seguinte Lei:

Art. 1º - Fica o Poder Executivo Municipal autorizado a receber de Amarildo Antônio Caetano da Rocha, em dação em pagamento de dívida ativa, processo de Execução nº. 090/1.17.0002057-2, que tramita na Comarca de Casca – RS, UMA ENSILADEIRA NOGUEIRA PECUS S004_4.

Art. 2º - O valor da dívida ativa atual de Amarildo Antônio Caetano da Rocha, referente ao processo nº. 090/1.17.0002057-2 é de R\$ 9.249,40 (nove mil, duzentos e quarenta e nove Reais e quarenta centavos) e a Ensiladeira foi avaliada em R\$ 9.850,00 (nove mil, oitocentos e cinquenta Reais).

PARAGRAFO PRIMEIRO: A diferença de R\$ 600,60 (seiscentos Reais e Sessenta Centavos) será utilizada para quitação de outros lançamentos em dívida ativa de Amarildo Antônio Caetano da Rocha, junto ao Município, ainda não executados, no valor de R\$ 455,49 (quatrocentos e cinquenta e cinco Reais e quarenta e nove centavos).

PARAGRAFO SEGUNDO: O Saldo de R\$ 145,11 (cento e quarenta e cinco Reais e onze centavos) será restituído à Amarildo Antônio Caetano da Rocha.

Art. 3º. Esta Lei entra em vigor na data de sua publicação, revogadas as disposições em contrário.

GABINETE DO PREFEITO MUNICIPAL DE NOVA ARAÇÁ, aos _____ dias do mês de agosto de 2021.

[Assinatura]
Ana P. Marim

[Assinatura]
Ademir Dal Pozzo
Prefeito.

CÂMARA DE NOVA ARAÇÁ
(X) Aprovado () Rejeitado por _____
Com 8 Votos Vencidos / _____ Abstenções
Sessão (X) Ordinária () Extraordinária
Data 02/08/21 ATA Nº 028/2021
[Assinatura]
PRESIDENTE

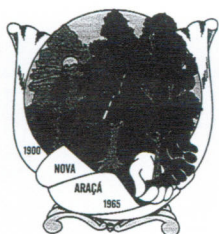

MUNICÍPIO DE NOVA ARAÇÁ

JUSTIFICATIVA

Senhor Presidente e demais Vereadores:

Apresentamos para apreciação de Vossas Senhorias o presente projeto de Lei que tem por objeto receber em dação em pagamento de dívida ativa de Amarildo Antônio Caetano da Rocha, com o Município de UMA ENSILADEIRA NOGUEIRA PECUS S004_4, de sua propriedade.

A Ensiladeira foi avaliada por especialista, conforme laudo em anexo no valor de R\$ 9.850,00 e por estar em bom estado de conservação, segundo o Laudo, o Município entendeu viável receber o referido equipamento em troca das dívidas de Amarildo com o Município.

Considerando que o Município necessita do equipamento, trata-se de um bom negócio, porque cobra a dívida e tem o equipamento que senão necessitaria comprar para o próximo período de silagem.

A consideração de Vossa Senhorias.

Nova Araçá, 02 de agosto de 2021.

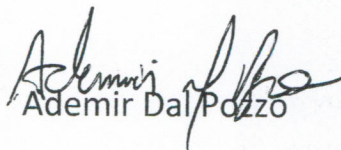
Ademir Dal Pozzo

Prefeito

Relação de Lançamentos

Seleção: - Contribuinte: AMARILDO CAETANO DA ROCHA Cobrança: - Judicial - Valores Em Aberto *** Valores atualizados na data de Emissão ***

Contribuinte	Lançamento	Parcela	Cobr.	Inclusão	Vencido/Pago	Principal	Referência	Juro s/Saldo	Correção	Juros	Multa	Total
Crédito: 701 Dívida Ativa Não Tributária												
190 AMARILDO CAETANO DA ROCHA	DAT 133239	Única	J	31/12/2015	03/03/2015	52,80	0,2923	0,00	19,53	57,14	10,85	140,32
190 AMARILDO CAETANO DA ROCHA	DAT 144043	Única	J	30/03/2015	24/02/2016	72,46	0,4011	0,00	26,79	66,50	14,88	180,64
190 AMARILDO CAETANO DA ROCHA	DAT 144045	Única	J	30/03/2015	24/03/2016	72,46	0,4011	0,00	26,79	65,51	14,88	179,65
190 AMARILDO CAETANO DA ROCHA	DAT 144047	Única	J	30/03/2015	24/04/2016	72,46	0,4011	0,00	26,79	64,51	14,88	178,65
190 AMARILDO CAETANO DA ROCHA	DAT 144049	Única	J	30/03/2015	24/05/2016	72,46	0,4011	0,00	26,79	63,52	14,88	177,66
190 AMARILDO CAETANO DA ROCHA	DAT 144051	Única	J	30/03/2015	24/06/2016	72,46	0,4011	0,00	26,79	62,53	14,88	176,67
190 AMARILDO CAETANO DA ROCHA	DAT 144053	Única	J	30/03/2015	24/07/2016	72,46	0,4011	0,00	26,79	61,54	14,88	175,68
190 AMARILDO CAETANO DA ROCHA	DAT 144055	Única	J	30/03/2015	24/08/2016	72,46	0,4011	0,00	26,79	60,54	14,88	174,68
190 AMARILDO CAETANO DA ROCHA	DAT 144057	Única	J	30/03/2015	24/09/2016	72,46	0,4011	0,00	26,79	59,55	14,88	173,69
190 AMARILDO CAETANO DA ROCHA	DAT 144059	Única	J	30/03/2015	24/10/2016	72,46	0,4011	0,00	26,79	58,56	14,88	172,70
190 AMARILDO CAETANO DA ROCHA	DAT 144061	Única	J	30/03/2015	24/11/2016	72,46	0,4011	0,00	26,79	57,57	14,88	171,71
190 AMARILDO CAETANO DA ROCHA	DAT 144063	Única	J	30/03/2015	24/12/2016	72,46	0,4011	0,00	26,79	56,57	14,88	170,71
190 AMARILDO CAETANO DA ROCHA	DAT 144065	Única	J	30/03/2015	24/01/2017	72,92	0,4037	0,00	26,98	55,94	14,99	170,83
190 AMARILDO CAETANO DA ROCHA	DAT 144067	Única	J	30/03/2015	24/02/2017	57,34	0,3174	0,00	21,20	42,41	11,78	132,73
190 AMARILDO CAETANO DA ROCHA	DAT 144069	Única	J	30/03/2015	24/03/2017	57,34	0,3174	0,00	21,20	42,41	11,78	132,73
190 AMARILDO CAETANO DA ROCHA	DAT 144071	Única	J	30/03/2015	24/04/2017	57,34	0,3174	0,00	21,20	41,63	11,78	131,16
190 AMARILDO CAETANO DA ROCHA	DAT 144073	Única	J	30/03/2015	24/05/2017	57,34	0,3174	0,00	21,20	40,84	11,78	129,59
190 AMARILDO CAETANO DA ROCHA	DAT 144075	Única	J	30/03/2015	24/06/2017	57,34	0,3174	0,00	21,20	39,27	11,78	128,80
190 AMARILDO CAETANO DA ROCHA	DAT 144077	Única	J	30/03/2015	24/07/2017	57,34	0,3174	0,00	21,20	37,70	11,78	128,02
190 AMARILDO CAETANO DA ROCHA	DAT 144079	Única	J	30/03/2015	24/08/2017	57,34	0,3174	0,00	21,20	36,91	11,78	127,23
190 AMARILDO CAETANO DA ROCHA	DAT 144081	Única	J	30/03/2015	24/09/2017	57,34	0,3174	0,00	21,20	36,13	11,78	126,45
190 AMARILDO CAETANO DA ROCHA	DAT 144083	Única	J	30/03/2015	24/10/2017	57,34	0,3174	0,00	21,20	35,34	11,78	125,66
190 AMARILDO CAETANO DA ROCHA	DAT 144085	Única	J	30/03/2015	24/11/2017	57,34	0,3174	0,00	21,20	34,70	11,83	125,39
190 AMARILDO CAETANO DA ROCHA	DAT 144087	Única	J	30/03/2015	30/05/2015	241,92	1,3392	0,00	89,47	251,86	49,71	632,96
190 AMARILDO CAETANO DA ROCHA	DAT 144425	Única	J	31/12/2015	30/05/2015	424,12	2,1213	0,00	100,80	356,95	78,74	960,61
190 AMARILDO CAETANO DA ROCHA	DAT 145577	Única	J	30/12/2016	26/02/2016	293,58	1,4684	0,00	69,78	243,45	54,50	661,31
190 AMARILDO CAETANO DA ROCHA	DAT 146064	Única	J	30/12/2016	07/04/2016	93,45	0,4674	0,00	22,21	75,18	17,35	208,19
190 AMARILDO CAETANO DA ROCHA	DAT 146336	Única	J	30/12/2016	01/04/2016	373,80	1,8697	0,00	88,86	300,73	69,40	832,79
190 AMARILDO CAETANO DA ROCHA	DAT 146348	Única	J	30/12/2016	02/09/2016	93,45	0,4674	0,00	22,21	69,40	17,35	202,41
190 AMARILDO CAETANO DA ROCHA	DAT 157024	Única	J	30/12/2016	29/10/2016	373,80	1,8697	0,00	88,86	268,34	69,40	800,40
190 AMARILDO CAETANO DA ROCHA	DAT 157491	Única	J	30/12/2016	29/10/2016	436,10	2,1813	0,00	103,66	313,06	80,96	933,78
190 AMARILDO CAETANO DA ROCHA	DAT 157546	Única	J	30/12/2016	25/12/2016	166,13	0,8309	0,00	39,48	117,20	30,84	353,65
190 AMARILDO CAETANO DA ROCHA	DAT 157965	Única	J	30/12/2016	25/12/2016	4,050,11	21,2161	0,00	1,199,81	3,211,97	787,51	9,249,40
Total						4,050,11	21,2161	0,00	1,199,81	3,211,97	787,51	9,249,40
Total Geral	33 Lançamentos/Parcelas					4,050,11	21,2161	0,00	1,199,81	3,211,97	787,51	9,249,40

EM EXECUÇÃO JUVILAP

Em Dívida Ativa

Relação de Lançamentos

Seleção: - Crédito: Dívida Ativa Tributária - Contribuinte: AMARILDO CAETANO DA ROCHA - Valores Em Aberto *** Valores atualizados na data de Emissão ***

Emissão: 02/08/2021
 Página: 1

Contribuinte	Lançamento	Parcela	Cobr.	Inclusão	Vencido/Pagto	Principal	Referência	Juro s/Saldo	Correção	Juros	Multa	Total
190 AMARILDO CAETANO DA ROCHA	187640	Única	N	31/12/2018	02/01/2018	126,57	0,5786	0,00	16,60	62,99	21,48	227,64
190 AMARILDO CAETANO DA ROCHA	187641	Única	N	31/12/2018	06/02/2018	127,50	0,5628	0,00	16,71	62,01	21,63	227,85
Total	700 Dívida Ativa Tributária					254,07	1,1614	0,00	33,31	125,00	43,11	455,49
Total Geral	2 Lançamentos/Parcelas					254,07	1,1614	0,00	33,31	125,00	43,11	455,49

LAUDO DE AVALIAÇÃO

Ensiladeira

Glademir Karpinski

Engenheiro Mecânico

Especialista em Segurança do Trabalho

SUMÁRIO

1. Apresentação 4

2. Laudo Técnico 4

3. Finalidade 4

4. Informações complementares 4

5. Histórico 5

6. Análise 5

7. Conclusão 6

8. Apêndice 7

 8.1. Foto 1 7

 8.2. Foto 2 7

 8.3. Foto 3 8

 8.4. Foto 4 8

 8.5. Foto 5 8

 8.6. Foto 6 9

 8.7. Foto 7 9

 8.8. Foto 8 9

 8.9. Foto 9 10

 8.10. Foto 10 10

 8.11. Foto 11 10

 8.12. Foto 12 11

 8.13. Foto 13 11

 8.14. Foto 14 11

 8.15. Foto 15 12



8.16. Foto 16	12
8.17. Foto 17	12
8.18. Foto 18	13
8.19. Foto 19	13
8.20. Foto 20	13
8.21. Foto 21	14
8.22. Foto 22	14
8.23. Foto 23	14
8.24. Foto 24	15
8.25. Foto 25	15
8.26. Foto 26	15
8.27. Foto 27	16
8.28. Foto 28	16
8.29. Foto 29	16
8.30. Foto 30	17
8.31. Foto 31	17
9. Anexo.....	18
9.1. ART.....	18

Rua Senador Salgado Filho, 779
Getúlio Vargas – RS
CEP 99.900-000
Fone: (54) 3341-1387
e-mail: glademir.karpinski@gmail.com

1. Apresentação

Glademir Karpinski, Engenheiro Mecânico, Especialista em Segurança do Trabalho, inscrito no CREA nº RS083466. Vem expor e o que segue:

O contratante solicita a confecção de um laudo de avaliação de uma ensiladeira, marca Nogueira, modelo Pecus 9004, de propriedade da Prefeitura Municipal de Nova Araçá, conforme fotos no apêndice.

2. Laudo Técnico

Contratante
Prefeitura Municipal de Nova Araçá
Município de Nova Araçá - RS

3. Finalidade

A finalidade do presente laudo é fornecer uma avaliação do preço de mercado da ensiladeira acima caracterizada, no estado que se encontra na presente data.

4. Informações complementares

Data da vistoria: 15/07/2021
Local da vistoria: Município de Nova Araçá

5. Histórico

Aos quinze dias, do mês de julho, do ano de dois mil e vinte e um, o Sr. Prefeito Municipal da cidade de Nova Araçá, incumbiu o signatário, o Eng. Glademir Karpinski, a tarefa de realizar um laudo de avaliação da ensiladeira acima caracterizada.

Teve-se acesso à ensiladeira em questão, com fotos no apêndice.

6. Análise

Foi realizada a análise da ensiladeira em questão, observando os itens a seguir:

Item	Avaliação	Descrição
Estado Geral	B	Seu estado geral é regular.
Pintura	B	Seu estado é regular, apresentando alguns pontos descascados, raspados
Condição Interna	B	Seu estado geral é regular.
Cabeçalho	B	Seu estado geral é regular.
Cardã	B	Seu estado geral é regular.
Conexões Mecânicas	B	Seu estado geral é regular.
Correia	A	Seu estado geral é bom.
Lâminas corte	B	Possui pequeno desgaste
Sistema Hidráulico	A	Seu estado geral é bom.

Legenda: A – Bom

B – Regular

C – Ruim

Rua Senador Salgado Filho, 779
Getúlio Vargas – RS
CEP 99.900-000
Fone: (54) 3341-1387
e-mail: glademir.karpinski@gmail.com

Glademir Karpinski

Engenheiro Mecânico
Especialista em Segurança do Trabalho
MBA em Gestão Ambiental

6

7. Conclusão

Em face ao exame pericial realizado, e com base na análise do item 6 e pesquisa de mercado, na ensiladeira acima caracterizada, conclui-se que, a mesma apresenta um valor aproximado de mercado no estado em que se encontra de aproximadamente R\$ 9.850,00 (Nove mil, oitocentos e cinquenta reais).

Sendo o presente laudo impresso, via computador, encerrado e lavrado em 22 de julho do corrente ano, contendo 18 (dezoito) páginas, numeradas sequencialmente, impressas e rubricadas no anverso, com 31 (trinta e uma) fotos no apêndice, ART em anexo.

GLADEMIR

KARPINSKI:49986880068

Assinado de forma digital por
GLADEMIR KARPINSKI:49986880068
Dados: 2021.07.26 16:21:50 -03'00'

Eng. Glademir Karpinski

Rua Senador Salgado Filho, 779
Getúlio Vargas - RS
CEP 99.900-000
Fone: (54) 3341-1387
e-mail: glademir.karpinski@gmail.com



8. Apêndice

8.1. Foto 1



8.2. Foto 2

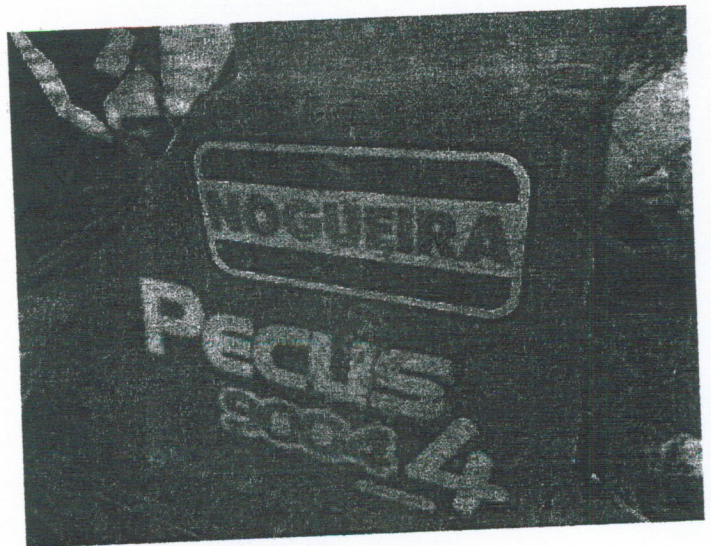

Rua Senador Salgado Filho, 779
Getúlio Vargas - RS
CEP 99.900-000
Fone: (54) 3341-1387
e-mail: glademir.karpinski@gmail.com



Glademir Karpinski

Engenheiro Mecânico
Especialista em Segurança do Trabalho
MBA em Gestão Ambiental

8

8.3. Foto 3

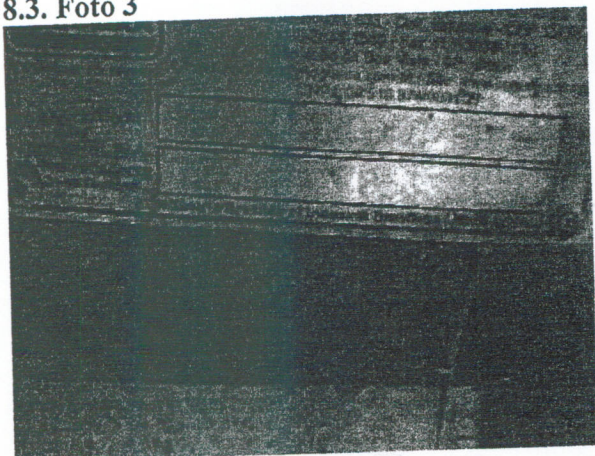

8.4. Foto 4

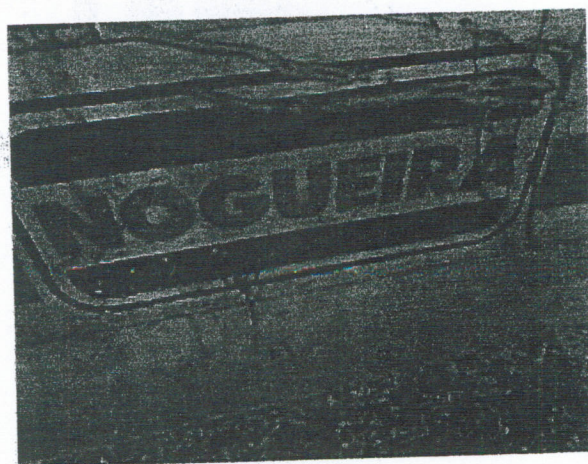

8.5. Foto 5



Rua Senador Salgado Filho, 779
Getúlio Vargas - RS
CEP 99.900-000
Fone: (54) 3341-1387
e-mail: glademir.karpinski@gmail.com

A handwritten signature or mark, possibly a stylized 'G' or 'K', located in the bottom right corner of the page.

A small, handwritten mark or signature in the bottom right corner of the page, partially cut off.

8.6. Foto 6



8.7. Foto 7



8.8. Foto 8



8.9. Foto 9

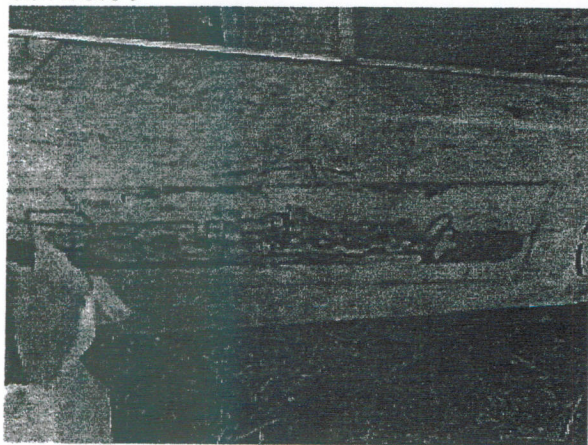

8.10. Foto 10



8.11. Foto 11

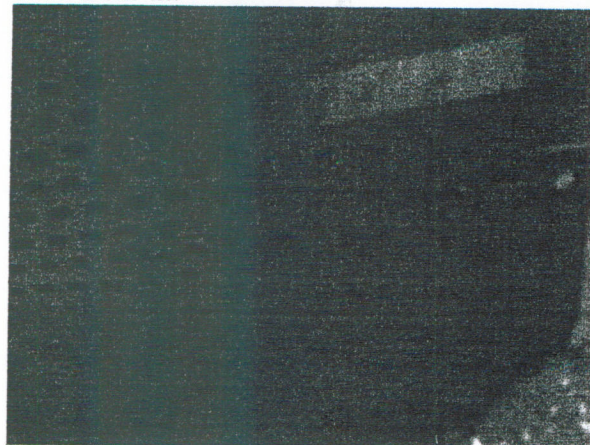

8.12. Foto 12

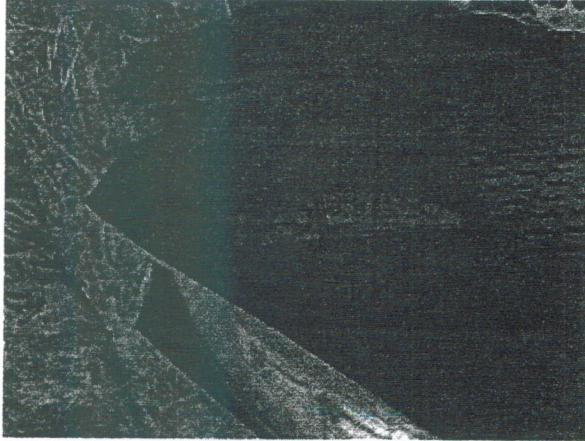

8.13. Foto 13



8.14. Foto 14

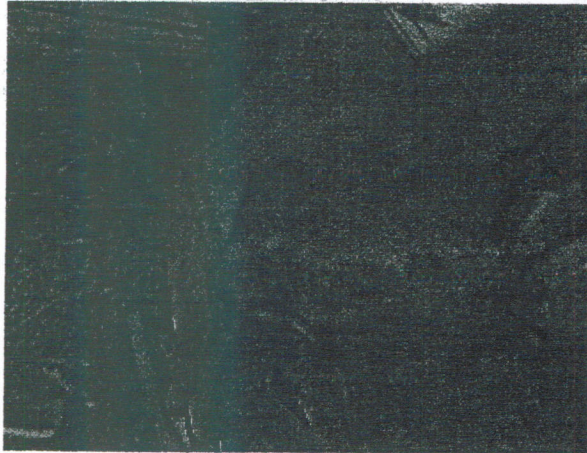

Rua Senador Salgado Filho, 779
Getúlio Vargas - RS
CEP 99.900-000
Fone: (54) 3341-1387
e-mail: glademir.karpinski@gmail.com

8.15. Foto 15



8.16. Foto 16

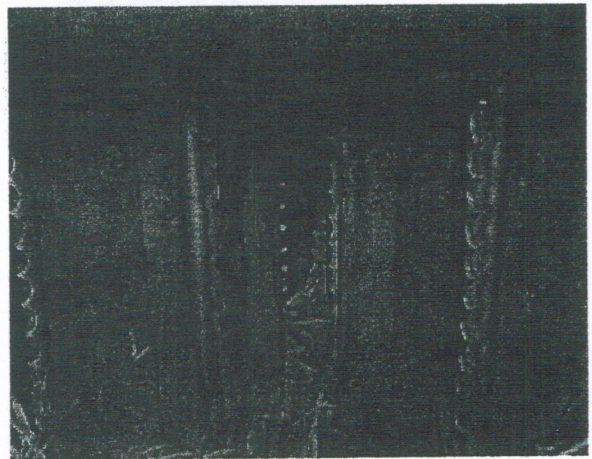

8.17. Foto 17

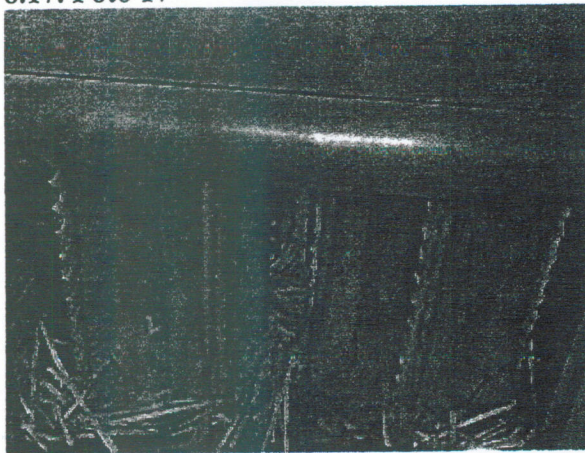

8.18. Foto 18



8.19. Foto 19



8.20. Foto 20



Rua Senador Salgado Filho, 779
Getúlio Vargas – RS
CEP 99.900-000
Fone: (54) 3341-1387
e-mail: glademir.karpinski@gmail.com

8.21. Foto 21



8.22. Foto 22



8.23. Foto 23



8.24. Foto 24



8.25. Foto 25

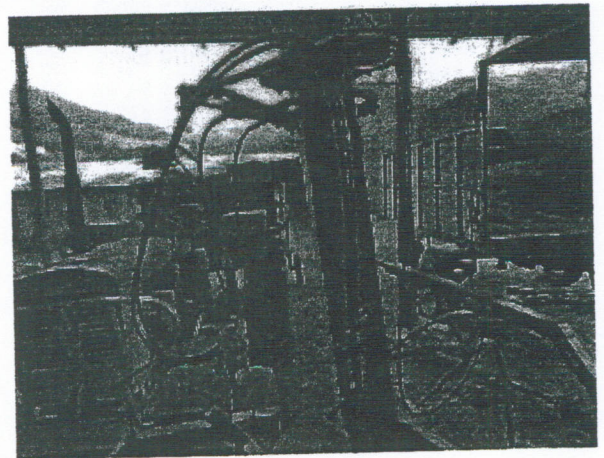

8.26. Foto 26

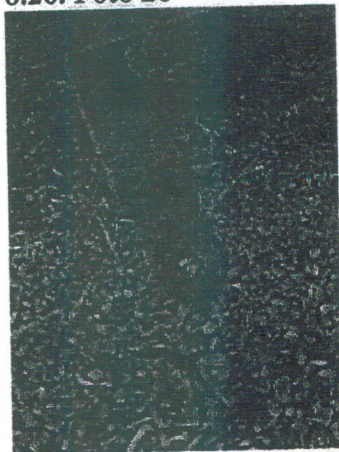

Rua Senador Salgado Filho, 779
Getúlio Vargas - RS
CEP 99.900-000
Fone: (54) 3341-1387
e-mail: glademir.karpinski@gmail.com

8.27. Foto 27



8.28. Foto 28



8.29. Foto 29



8.30. Foto 30



8.31. Foto 31





Rua Senador Salgado Filho, 779
Getúlio Vargas – RS
CEP 99.900-000
Fone: (54) 3341-1387
e-mail: glademir.karpinski@gmail.com

Glademir Karpinski

Engenheiro Mecânico
Especialista em Segurança do Trabalho
MBA em Gestão Ambiental

18

9. Anexo
9.1. ART

		Anotação de Responsabilidade Técnica - ART Lei nº 6.496, de 7 de dezembro de 1977 Conselho Regional de Engenharia e Agronomia do Rio Grande do Sul				ART Número 11386054	
Tipo: PRESTAÇÃO DE SERVIÇO Convênio: NÃO É CONVÊNIO		Participação Técnica: INDIVIDUAL/PRINCIPAL Motivo: NORMAL					
Contratado		Carteira: RS083466 Profissional: GLADEMIR KARPINSKI RNP: 2200072822 Título: Engenheiro Mecânico, Engenheiro de Segurança do Trabalho Empresa: NENHUMA EMPRESA		E-mail: glademir.karpinski@gmail.com No Reg:			
Contratante		Nome: PREFEITURA MUNICIPAL DE NOVA ARAÇÁ Endereço: RUA ALEXANDRE GAZZONI 200 Cidade: NOVA ARAÇÁ		Telefone: Bairro: CENTRO		E-mail: CPF/CNPJ: 87502902000104 CEP: 93350000 UF: RS	
Identificação da Obra/Serviço		Proprietário: PREFEITURA MUNICIPAL DE NOVA ARAÇÁ Endereço da Obra/Serviço: Rua ALEXANDRE GAZZONI 200 Cidade: NOVA ARAÇÁ		Bairro: CENTRO		CPF/CNPJ: 87502902000104 CEP: 93350000 UF: RS	
Data Início: 15/07/2021		Prev. Fim: 31/07/2021		Vlr Contrato(R\$): 1.200,00		Honorários(R\$): Est. Classe:	
Atividade Técnica Avaliação		Descrição da Obra/Serviço Máquinas, Equipam. e Implementos Agrícolas ou Florestais				Quantidade Unid.	

ART registrada (paga) no CREA-RS em 22/07/2021

Local e Data	Declaro serem verdadeiras as informações acima	De acordo
	GLADEMIR KARPINSKI Profissional	PREFEITURA MUNICIPAL DE NOVA ARAÇÁ Comandante

A AUTENTICIDADE DESTA ART PODE SER CONFIRMADA NO SITE DO CREA-RS, LINK SOCIEDADE - ART CONSULTA.

Rua Senador Salgado Filho, 779
Getúlio Vargas - RS
CEP 99.900-000
Fone: (54) 3341-1387
e-mail: glademir.karpinski@gmail.com



Protocolo

PREFEITURA MUNICIPAL DE NOVA ARAÇÁ
R. ALEXANDRE GAZZONI, 200
CEP: 95350000 - NOVA ARAÇÁ - RS
CNPJ: 87502902000104 - FONE: (54) 3275 - 1333

RECIBO DE PROTOCOLO

PROTOCOLO: 001764/2021

DATA: 11/08/2021

HORA: 08:55:00

CHAVE:

PROCESSO Nº:

DOCUMENTO Nº: 000072/2021

TIPO DE DOCUMENTO: PROJETOS DE LEI

ASSUNTO: APROVADO Nº 070/2021

PESSOA: SECRETARIA MUNICIPAL ADMINISTRAÇÃO E FAZENDA

TIPO DE PROCESSO:

TIPO DA ROTINA: DOCUMENTO ADICIONADO

OBSERVAÇÕES:

Finalizado e Enviado no Sistema: 11/08/2021

Hora: 08:55:13

Assinatura Responsável Protocolo